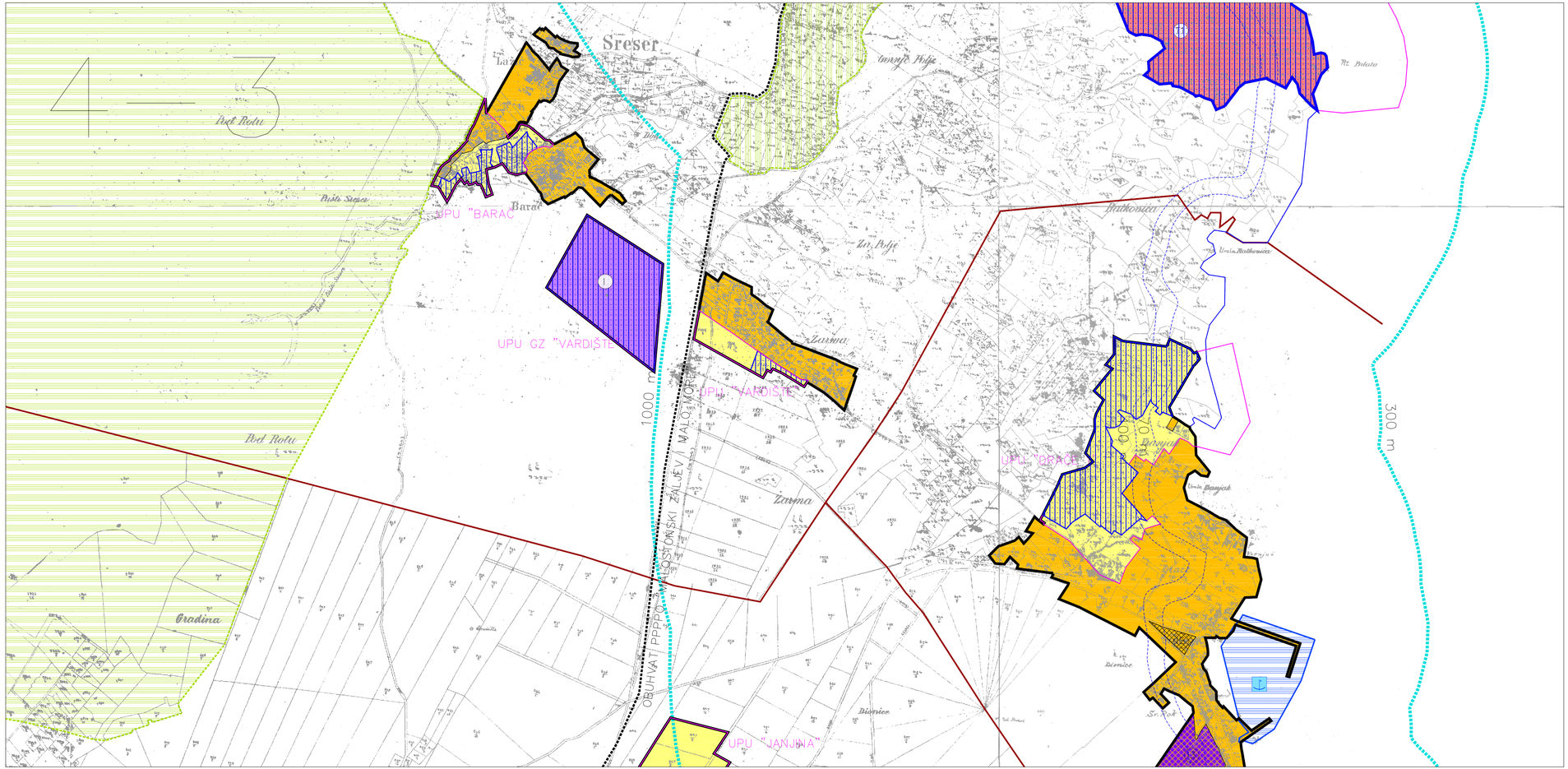

DOPUNA PROSTORNOG PLANA UREĐENJA OPĆINE JANJINA

Kartografski prikaz br. 4–3: GRAĐEVINSKA PODRUČJA I PODRUČJA POSEBNIH UVJETA KORIŠTENJA

N S 0 50 100 200 400 m 1 : 5 000

TERITORIJALNE I STATISTIČKE GRANICE

- GRANICA OBUHVATA PPUO JANJINA / / GRANICA OPĆINE JANJINA
- GRANICA NASELJA
- OBUHVAT PPPPO MALOSTONSKOG ZALJEVA I MALOG MORA

GRAĐEVINSKA PODRUČJA

- GRANICE GRAĐEVINSKIH PODRUČJA
- NAMJENA POVRŠINA UNUTAR GRAĐEVINSKOG PODRUČJA NASELJA (izgrađeni dio / neizgrađeni dio)
- MJEŠOVITA NAMJENA
- GOSPODARSKA NAMJENA - PROIZVODNA I3 - prehrambeno-prerađivačka
- POVRŠINE INFRASTRUKTURNIH SUSTAVA - parkiralište
- NAMJENA POVRŠINA UNUTAR IZDVOJENIH GRAĐEVINSKIH PODRUČJA (IZVAN NASELJA)
- T1 UGOSTITELJSKO-TURISTIČKA NAMJENA (TURISTIČKA ZONA - "TZ"); T1 - hoteli
- I GOSPODARSKA NAMJENA - PROIZVODNA

MORSKE LUKE I ZAHVATI NA POMORSKOM DOBRU (postojeće / planirano)

- MORSKA LUKA OTVORENA ZA JAVNI PROMET LOKALNOG ZNAČAJA

PODRUČJA POSEBNIH OGRANIČENJA U KORIŠTENJU

- OSOBITO VRIJEDAN PREDJEL - PRIRODNI KRAJOBRAZ
- OSOBITO VRIJEDAN PREDJEL - KULTIVIRANI KRAJOBRAZ
- LUČKO PODRUČJE

PODRUČJA POSEBNIH UVJETA KORIŠTENJA

- KONTAKTNA ZONA - ZAŠTITA PROSTORNOG SKLOPA S KULTURNIM DOBROM

PODRUČJA PRIMJENE PLANSKIH MJERA ZAŠTITE

- OBUHVAT OBVEZNE IZRADE PROSTORNOG PLANA UŽEG PODRUČJA

ZAŠTIĆENO OBALNO PODRUČJE MORA (ZOP)

- OBALNA LINIJA (PREMA KATASTARSKOJ PODLOZI)
- LINIJE 70 I 100 m UDALJENE OD OBALNE LINIJE
- GRANICA ZAŠTIĆENOG OBALNOG PODRUČJA MORA (ZOP-a)
- NEUREĐENO NEIZGRAĐENO GRAĐEVINSKO PODRUČJE

Županija: DUBROVAČKO-NERETVANSKA	Općina: JANJINA
Naziv prostornog plana: DOPUNA PROSTORNOG PLANA UREĐENJA OPĆINE JANJINA	
Naziv kartografskog prikaza: GRAĐEVINSKA PODRUČJA I PODRUČJA POSEBNIH UVJETA KORIŠTENJA	
Broj kartografskog prikaza: 4–3	Mjerilo kartografskog prikaza: 1 : 5 000
Pravna osoba / fizička koja je izradila plan: Sveučilište u Zagrebu, Arhitektonski fakultet ZAVOD ZA URBANIZAM, PROSTORNO PLANIRANJE I PEJZAŽNU ARHITEKTURU Zagreb, Kačićeva 26, tel./fax.(01) 4639 284; http://www.arhitekt.hr	
Predstojnik Zavoda: Prof. dr. sc. JESENKO HORVAT, dipl. ing. arh.	Odgovorni voditelj: Prof. dr. sc. OLEG GRGUREVIĆ, dipl. ing. arh., dipl.ing.šum.
Pečat pravne osobe / fizičke koje je izradila plan:	Pečat odgovornog voditelja:

Stručni tim u izradi plana:
1. Prof. dr. sc. OLEG GRGUREVIĆ, dipl. ing. arh., dipl. ing. šum.
2. Doc.dr.sc. DAMIR KRANJIK, dipl. ing. arh.
3. Doc.dr.sc. KRUNOSLAV BART, dipl. ing. arh.
4. IVONA JERKOVIĆ, dipl. ing. arh.
5. HRVOJE VODOVO, dipl. ing. arh.
6. MARKO JAKELIĆ, ing.arh.
7. LUKA TRKANJEC, dipl.ing.arh.
8. Doc.dr.sc. MILJENKO HAIMAN, dipl.ing.grad.
9. Mr.sc.IVO BIROZZINC, dipl.ing.prom.
10. Mr.sc. HRVOJE ČARIĆ, dipl.ekonizje zaštite okoliša i dipl.ekeo.
11. DEANKA HRUAN, dipl.ur.

Odluka predstavničkog tijela o donošenju plana:
Odluka o izradi dopune Prostornog plana uređenja Općine Janjina (Službeni glasnik Dubrovačko-neretvanske županije 4/16)

Javna rasprava s datum objave:

Javni uvid otđran:

Pečat tijela odgovornog za provođenje javne rasprave:

Osoba odgovorna za provođenje javne rasprave:

Suglasnost na plan prema članku 109. Zakona o prostornom uređenju (Narodne novine 153/13):

klasa: 350-02/16-01/29 ur.broj: 531-05-1-1-2-16-2 datum: 20. srpnja 2016.

Predsjednik predstavničkog tijela:
Milivoj Herceg

Pečat predstavničkog tijela:

Odluka predstavničkog tijela o donošenju plana:
Odluka o donošenju dopune Prostornog plana uređenja Općine Janjina (Službeni glasnik Dubrovačko-neretvanske županije 9/16)

Pečat predstavničkog tijela: